

Analisis Saham YG Entertainment Terkait Dengan Pengaruh Blackpink & Babymonster Dalam Kondisi Ekonomi

Shoffia Salsabila¹, Suhono²

¹ Magister Manajemen, Universitas Singaperbangsa Karawang

² Magister Manajemen, Universitas Singaperbangsa Karawang

Info Artikel

Article history:

Received Jun, 2023

Revised Okt, 2023

Accepted Feb, 2024

Kata Kunci:

Analisis Saham, Kondisi
Ekonomi, Saham YG, YG
Entertainment

Keywords:

Economic Conditions, Stock
Analysis, YG Entertainment, YG
Stock

ABSTRAK

YG Entertainment merupakan sebuah perusahaan industri hiburan di Korea Selatan yang didirikan oleh Yang Hyun Suk pada tahun 1998 dan termasuk ke dalam jajaran BIG 4 (SM, JYP, YG, HYBE). Perusahaan ini pertama kali bergabung masuk pada bursa saham Korea selatan pada tahun 2011 dengan kode saham 122870. Tujuan dari penelitian ini adalah untuk menganalisis Saham YG Entertainment Terkait Dengan Pengaruh Blackpink & Babymonster Dalam Kondisi Ekonomi. Metode yang digunakan adalah metode penelitian kualitatif berupa metode studi literatur pustaka. Fokus penelitian ini adalah analisis saham, YG Entertainment, pengaruh BLACKPINK & BABYMONSTER dan kondisi ekonomi. Dari analisis yang berhasil didapat bahwasanya grafik saham YG Entertainment cenderung positif/naik di rentang akhir tahun 2022- juni 2023, hal ini disebabkan karena adanya aktivitas grup blackpink seperti Tur-dunia serta diumumkankannya *girlgrup* baru Babymonster yang rencananya akan di-debut-kan pada kuartal kedua tahun ini yang berhasil mendapatkan antusias animo masyarakat secara global.

ABSTRACT

YG Entertainment is an entertainment industry company in South Korea founded by Yang Hyun Suk in 1998 and is included in the BIG 4 (SM, JYP, YG, HYBE). The company first joined the South Korean stock exchange in 2011 with stock code 122870. The purpose of this study is to analyze YG Entertainment Shares Related to the Influence of Blackpink & Babymonster in Economic Conditions. The method used is a qualitative research method in the form of a literature study method. The focus of this research is stock analysis, YG Entertainment, the influence of BLACKPINK & BABYMONSTER and economic conditions. From the successful analysis obtained that the YG Ent. stock chart tends to be positive / up in the range of the end of 2022-June 2023, this is due to the activities of the blackpink group such as world tours and the announcement of the new girl group Babymonster which is planned to be debuted in the second quarter of this year which has succeeded in getting enthusiastic public interest globally.

This is an open access article under the [CC BY-SA](https://creativecommons.org/licenses/by-sa/4.0/) license.



Corresponding Author:

Name: Shoffia Salsabila

Institution: Universitas Singaperbangsa Karawang

Email: shoffiabila4@gmail.com

1. PENDAHULUAN

1.1 Potret YG Entertainment

YG Entertainment merupakan sebuah perusahaan hiburan ternama di Korea Selatan saat ini. Bahkan YG Entertainment tercatat masuk kedalam jajaran 4 agensi hiburan terbesar di Korea selatan bersama dengan industri hiburan terkenal lainnya seperti SM, JYP, & HYBE. YG Entertainment sendiri didirikan pada tanggal 24 Februari 1998, oleh Yang Hyun Suk. Perusahaan ini berkecimpung sebagai label rekaman, agen *talent*, rumah produksi & penerbit musik, manajemen acara dan konser. Selain itu, perusahaan ini juga terdapat beberapa anak perusahaan, baik dalam lini fahion pakaian maupun kosmetik.

Dalam hal karakteristik, YG Entertainment memiliki warna mereka sendiri yang sangat unik dalam hal memproduksi musik & artist mereka yang membedakannya dengan agensi hiburan lain. Aliran musik yang dianut oleh YG Entertainment yaitu aliran berupa Hip-Hop, Rap dan R&B. Dengan ciri khas unik tersebut YG tersebut mampu menarik penggemar dalam skala besar baik penggemar lokal maupun global. Warna unik perusahaan dapat terpancar dari musik artist-artist mereka yaitu seperti Bigbang, 2ne1, Blackpink, Treasure, Winner, Akmu, dan Sech Kies. Terdapat juga *the next girl grup* YG yaitu BabyMonster yang sudah menarik perhatian penggemar sebelum debut resmi mereka melalui *survival* program "*last Evaluation*". Untuk saat ini, dalam hal kontribusi pendapatan perusahaan BLACKPINK adalah penghasil pendapatan terbesar YG Entertainment dengan KRW 391,2 miliar atau setara Rp 4,6T melalui konser mereka yang bertajuk BORN PINK yang dimulai pada akhir tahun 2022.

1.2 Skema Bisnis YG Entertainment

YG Entertainment diketahui merupakan sebuah rumah bernaung bagi para selebriti papan atas Korea Selatan yang memiliki perkembangan pesat dari sejak saat berdirinya. Selain fokus dalam hal per-musikan, YG Entertainment juga melakukan ekspansi bisnis ke ranah lain guna memperluas bisnisnya.

Ekspansi bisnis yang dilakukan YG Entertainment yaitu, menggunakan integrasi horizontal dan integrasi vertikal. Integrasi horizontal yang dilakukan oleh YG Entertainment yaitu dengan memperluas bisnisnya ke sektor aktor dan model. Sedangkan untuk integrasi vertikal YG Entertainment menonjol dalam produksi konten dan distribusi konten, perusahaan investasi (anak perusahaan), perusahaan olahraga, dan lini kosmetik.

Pada tahun ini juga tepatnya 15 Maret 2023, YG Entertainment berhasil membangun hubungan kerja sama dengan maskapai penerbangan Korea Selatan yaitu *Korean Air* untuk menyebarkan budaya Korea secara global dan meningkatkan status globalnya. Sebagai langkah awal, *Korean Air* akan menjadi sponsor resmi dalam Tur dunia BLACKPINK. *Korean Air* juga telah mempersiapkan diskon untuk tiket pesawat serta bagasi tambahan gratis bagi para artis & staf Tur-dunia BLACKPINK sampai Agustus 2023.

2. TINJAUAN PUSTAKA

2.1 Analisis Saham

Terdapat latar belakang teori dalam melaksanakan analisis serta memilih saham dengan memiliki dua pendekatan dasar yaitu:

a. Analisis Teknikal

Merujuk dari Eduardus Tandililin (2001:392), analisis teknikal adalah teknik untuk memprediksi arah pergerakan harga saham dan indikator pasar saham lainnya berdasarkan pada data pasar historis seperti informasi harga dan volume. Analisis

teknikal dasarnya adalah upaya untuk menentukan kapan akan membeli maupun menjual saham dengan menggunakan indikator-indikator teknis atau analisis grafis.

b. Analisis Fundamental

Menurut Jogiyanto (2008:126), analisis fundamental merupakan analisis untuk menghitung nilai intrinsik saham dengan menggunakan data keuangan perusahaan. Nilai itu nanti akan diestimasi oleh investor lalu hasilnya akan dibandingkan terhadap nilai pasar saat ini (*current market price*), dengan begitu saham-saham yang *overprice* maupun yang *underprice* dapat terdeteksi.

Menurut Sunariyah, (2004:163), sebab ada banyak faktor yang mempengaruhi harga saham dengan itu perlu ada beberapa tahapan analisis untuk melakukan analisis fundamental yaitu:

1. Analisis Ekonomik

Analisis ekonomik bermaksud untuk mengetahui jenis prospek bisnis suatu perusahaan. Dalam analisis ekonomik ini terdapat banyak variabel yang bersifat makro, antara lain pendapatan nasional, kebijakan moneter & fiskal, tingkat suku bunga, dan lainnya.

2. Analisis Industri

Analisis industri dibutuhkan guna mengetahui kelemahan maupun kekuatan jenis industri perusahaan yang bersangkutan. Hal-hal yang perlu dipikirkan para investor antara lain seperti penjualan serta laba perusahaan, permanen industri, sikap dan regulasi pemerintah terhadap industri, kondisi persaingan dan harga saham industri sejenis.

3. Analisis Perusahaan

Analisis perusahaan digunakan untuk mengetahui kinerja perusahaan. Informasi yang dibutuhkan investor antara lain tentang informasi laporan keuangan periode tertentu. Di samping itu, dapat pula dianalisis mengenai solvabilitas, rentabilitas, dan likuiditas perusahaan.

2.2 YG Entertainment

Big Bang, Blackpink, Treasure, BabyMonster, AKMU merupakan contoh segelintir artis yang ada di YG Entertainment yang dijalankan oleh Yang Hyun-suk, produser K-pop yang berpengaruh serta mantan anggota grup *hip-hop* generasi satu (Gen ke-1) di Korea, Seo Taeji and the Boys. Didirikan pada tahun 1998, YG Entertainment masuk ke dalam bursa saham Korea Selatan di KOSDAQ pada tahun 2011. Di tahun yang sama, perusahaan ini juga membentuk perusahaan gabungan YGEX dengan AVEX, yang merupakan bisnis *Entertainment* terbesar di Jepang.

2.3 Kondisi Ekonomi

Menurut Mulyanto Sumardi dan Hans Dieter Evers (2001: 21) keadaan ekonomi adalah suatu kedudukan yang secara rasional dan menetapkan seseorang pada posisi tertentu dalam masyarakat, pemberian posisi itu disertai pula dengan seperangkat hak dan kewajiban yang harus dimainkan oleh si pembawa status.

Kondisi ekonomi perusahaan umumnya memiliki pergerakan yang sangat cepat serta fluktuatif yang dapat naik ataupun turun. Bergerak naik memiliki arti positif yaitu kondisi ekonomi perusahaan dalam kondisi baik sedangkan bergerak turun memiliki arti sebaliknya di mana kondisi ekonomi perusahaan memburuk dan

berpotensi menimbulkan krisis keuangan. Pergerakan kondisi ekonomi perusahaan ini disebabkan oleh beberapa faktor, mulai dari faktor internal sampai ke faktor eksternal. Faktor internal yang bisa menyebabkan pergerakan kondisi ekonomi ini yaitu pendapatan perusahaan itu sendiri, sedangkan faktor eksternal yaitu seperti kegiatan politik, kebijakan-kebijakan pemerintah, dan juga ada tidaknya rival bisnis.

3. METODE PENELITIAN

Metode penelitian yang dipakai dalam penelitian ini adalah dengan metode penelitian kualitatif berupa metode studi literatur pustaka. Metode literatur pustaka merupakan pengumpulan informasi dari tulisan terdahulu seperti buku, jurnal atau lainnya yang menunjang sumber informasi (Hasanah, 2022). Data yang digunakan dalam penelitian ini berupa data yang di kumpulkan dari beberapa sumber pemberitaan media massa elektronik, serta referensi dari berbagai situs web terpercaya. Fokus penelitian ini adalah analisis saham, YG *Entertainment*, pengaruh BLACKPINK & BABYMONSTER dan kondisi ekonomi.

4. HASIL DAN PEMBAHASAN

4.1 Analisis Saham YG Entertainment Terkait Dengan Pengaruh Blackpink & Babymonster Dalam Kondisi Ekonomi

Pada tahun 2011, perusahaan yang dibangun oleh Yang Hyun Suk (YG *Entertainment*) menjadi perusahaan hiburan kedua yang sukses melenggang masuk ke jajaran KOSDAQ setelah SM *Entertainment* dengan kode KOSDAQ 122870. YG Ent. mulai mengajukan laporan tahunan pertamanya di tahun 2012 yang memiliki perolehan laba lebih dari 50%. Pada awal harga saham dibuka di KRW 68.000 dan naik dari harga pasar sebesar 15% hanya dalam waktu 2 menit dari waktu pembukaan menjadi KRW 78.200. YG menarik perhatian para investor bahkan sebelum *listing*. Diketahui tingkat persaingan untuk saham penawaran umum yaitu 560,77 : 1. Yang Hyun-suk sebagai pendiri YG ia memiliki saham terbesar yaitu dengan 47,73% saham di YG. Nilai saham Mr. Yang tadinya 60,6 miliar won berdasarkan harga penawaran umum, melesat menjadi 139,5 miliar won. Setelah itu YG Ent. mulai mengajukan laporan tahunan pertamanya di tahun 2012 dengan perolehan laba lebih dari 50%.

Beralih dari tahun 2011, kita lanjut dengan performa saham YG Ent. akhir-akhir ini dalam bursa saham Korea KOSDAQ. Tidak dipungkiri bahwa saham adalah suatu hal yang fluktuatif yang di mana dapat mengalami kenaikan ataupun penurunan. Hal ini mutlak terjadi pada seluruh perusahaan di dunia yang memiliki saham tanpa terkecuali, begitu pun dengan saham dari YG Ent.. Tercatat di akhir 2022 sampai awal tahun 2023 YG Ent. mengalami peningkatan harga saham, hal ini dikarenakan adanya tur dunia yang dilakukan oleh BLACKPINK dengan tajuk "BORN PINK" serta pengumuman debut *girl* grup baru YG Ent. yaitu BABYMONSTER, perdana setelah 7 tahun sejak BLACKPINK dibentuk.

Girl group senior YG, BLACKPINK, salah satu artis K-POP paling berpengaruh di dunia, yang memulai tur dunianya pada tahun 2023. Dimulai dengan konser di Seoul pada Oktober tahun lalu, mereka memulai 'BLACKPINK WORLD TOUR (BORN PINK)', tur dunia spektakuler dengan kapasitas besar sebanyak 1,5 juta pengunjung, dan telah sukses merampungkan sebanyak 14 tur di Amerika Utara di 7 kota serta 10 tur di Eropa di 7 kota. Dalam tahun ini, BLACKPINK dijadwalkan untuk melakukan 30 tur lanjutan di 16 kota di Australia dan Asia, diikuti dengan pertunjukan stadion di Paris, Prancis dan 4 kota di Amerika Utara. Secara khusus juga, di bulan April, mereka akan tampil sebagai *headliner* artis K-pop pertama di Festival Musik Coachella di AS.

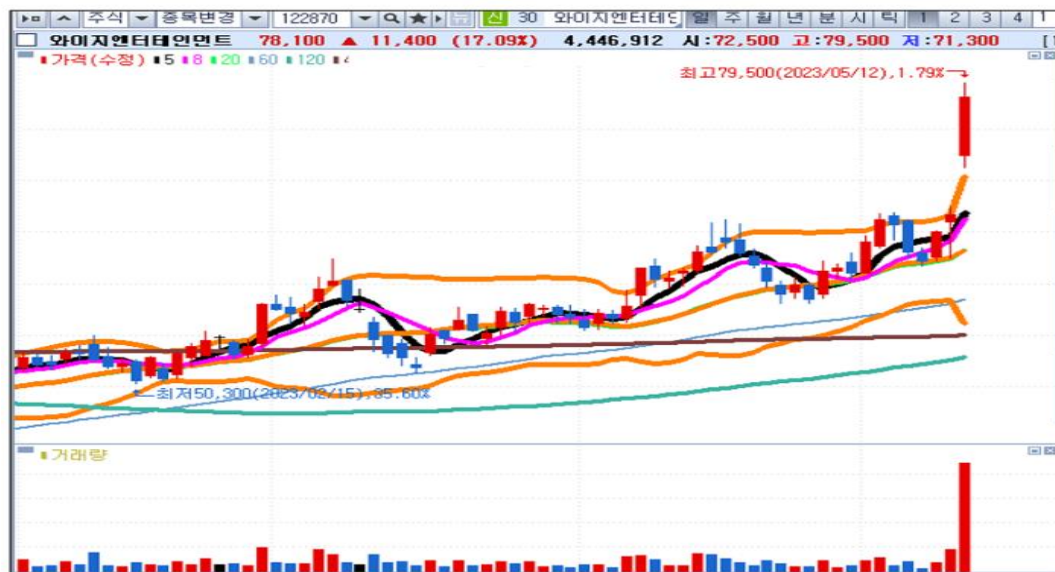

Sumber: stockmoneyplus (grafik saham karena adanya kegiatan Blackpink dan *girlgrup* baru YG Ent.)

Lewat BLACKPINK dan BABYMONSTER saham YG Entertainment meningkat 50% memperoleh harga tertinggi baru pada minggu ke 52 dan membuat rekor statistik harga saham baru. YG Entertainment menginformasikan pada 12 Mei 2023, perihal pendapatannya pada kuartal pertama tahun ini adalah KRW157,5 miliar, naik 108,6% dari tahun-tahun sebelumnya, dengan laba operasional adalah KRW36,5 miliar, naik 497,7% dari tahun-tahun sebelumnya. Angka ini jauh di atas perkiraan. Lee Ki-hoon, pengamat dari Hana Securities, menuturkan, "Tur dunia Blackpink, yang dimulai pada paruh kedua tahun lalu, juga melampaui ekspektasi pasar selama tiga hingga empat kuartal berturut-turut."

Lebih lanjut, YG Ent. pada bulan Mei 2023 telah mengumumkan *official line up* debut dari *rookie Girlgrup* Babymonster lewat kanal *youtube* resmi mereka, yang diumumkan secara langsung oleh Yang Hyun Suk selaku produser utama dan pendiri YG Ent. Grup ini terdiri dari 7 anggota yang berasal dari Korea, Thailand dan Jepang. Meskipun belum memulai debut secara resmi, Babymonster telah memiliki 2,95 juta *subscriber youtube* dalam waktu 6 bulan saja dengan jumlah tayang sebanyak 397.5557.906. Serta lagu pra-debut dari grup ini, "DREAM," berhasil menduduki posisi pertama di tangga lagu "Hot Trending Songs Billboard". Ini merupakan pencapaian yang luar biasa & langka untuk grup yang belum memulai debut. Lee Hyun-ji, seorang pengamat dari *Eugene Investment & Securities*, berkata, "Baby Monster, yang dijadwalkan untuk debut pada paruh kedua tahun

ini, diharapkan dapat memberikan kontribusi pendapatan yang stabil. Menurut Korea Exchange pada tanggal 31 Mei 2023, hari sebelumnya YG Entertainment ditutup pada KRW95.200, naik 3,28%. YG mendapat peringkat No. 1 dalam pembelian bersih asing di KOSDAQ Investor asinglah yang mendorong harga saham. Selama sebulan terakhir dari tanggal 28 April sampai tanggal 30 Mei, investor asing membeli saham YG Entertainment senilai KRW132,6 miliar. Diinterpretasikan bahwa investor asing bertaruh pada kinerja yang baik dan potensi pertumbuhan tambahan dari perusahaan hiburan. Penjualan YG Entertainment pada kuartal pertama tahun ini adalah 157,5 miliar won dan laba operasinya

adalah KRW35,5 miliar. Dibandingkan periode yang sama tahun lalu, masing-masing meningkat 108,6% dan 497,6%.

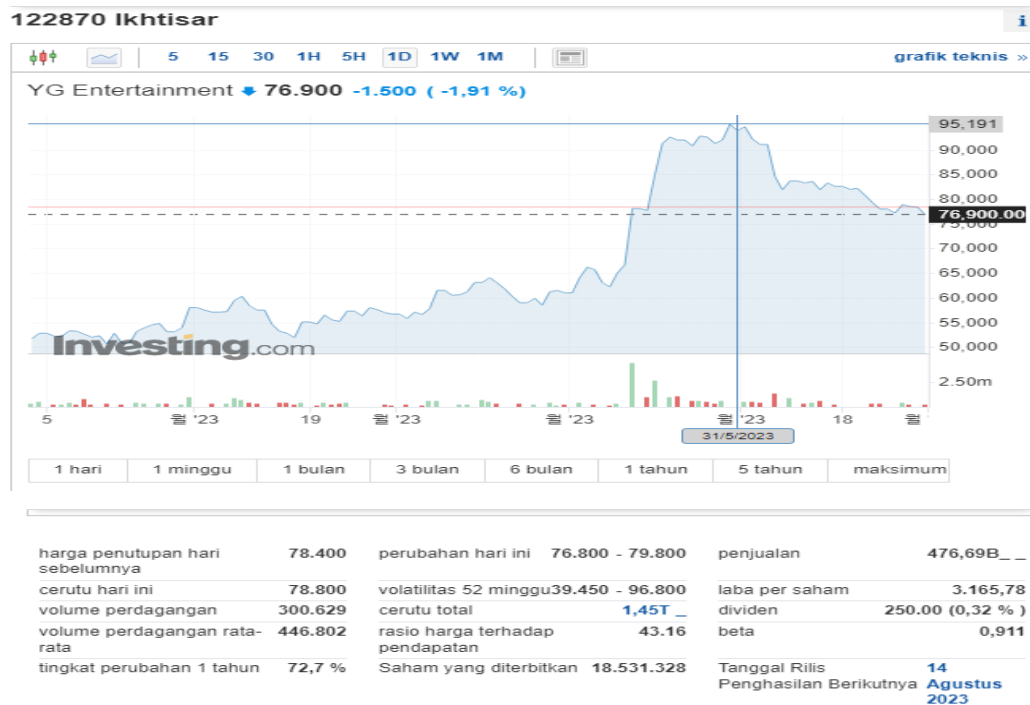

Sumber: investing.com (Grafik saham YG Ent bulan Mei – 30 Juni 2023)

Di lain pihak, berpandangan kenaikan YG baru-baru ini mungkin hanya merupakan efek dasar, karena YG merupakan yang terendah di antara empat perusahaan tahun lalu. Meskipun harga saham baru-baru ini naik, harga tersebut masih mendekati level sebelum penurunan dimulai pada paruh kedua tahun lalu, dan walaupun beberapa grup seperti BLACKPINK tampil dengan baik, perlu juga dilihat apakah grup *rookie* BabyMonster dan Treasure akan tampil dengan baik di masa depan.

Seseorang di industri perbankan investasi (IB) menyatakan, "Kinerja dan harga saham YG meningkat karena performa gemilang BLACKPINK, yang akan memperbarui kontraknya, namun jajaran artis perusahaan yang dapat menunjukkan performa kuat dalam hal kuantitas masih kurang dibandingkan perusahaan lain, sehingga harga saham diperkirakan akan berubah-ubah tergantung pada situasinya." "Penting juga untuk memantau penampilan Treasure yang akan meningkatkan intensitas penampilan di luar negeri mulai tahun ini, serta dampak dari BabyMonster, grup *rookie* yang sangat dinantikan, untuk debut."

5. KESIMPULAN

YG Entertainment merupakan sebuah perusahaan industri hiburan Korea Selatan yang masuk ke dalam jajaran BIG 4 (SM,JYP,YG,HYBE). Dalam hal bisnis, YG Ent. tidak hanya tentang memproduksi musik tetapi mereka juga melakukan beberapa ekspansi bisnis dengan cara integrasi horizontal dan vertikal. Integrasi horizontal berupa manajemen aktor & model, sedangkan integrasi vertikal berupa lini perusahaan/anak perusahaan, dll diluar perusahaan induk.

YG Ent. masuk ke dalam KOSDAQ tahun 2011 dengan nomor 122870. Dalam perjalanan sahamnya di bursa efek Korea KOSDAQ, pastinya mengalami pergerakan saham yang naik-turun. Pada pergerakan grafik saham di akhir tahun 2022 sampai 2023, saham YG Ent lebih banyak

menunjukkan grafik yang naik (positif) daripada turun (negatif), hal ini disebabkan karena adanya aktifitas grup blackpink seperti Tur-dunia serta diumumkannya *girlgrup* baru Babymonster yang rencananya akan didebutkan pada kuartal kedua tahun ini yang berhasil mendapatkan antusias animo masyarakat secara global.

DAFTAR PUSTAKA

- Choi, H. (2022). (A) study on the strategies of major K-POP entertainment companies : focused on the analysis of the artist producing systems' value chain activities and corporate strategy. *Department of Culture and Arts Management, Content Management Major 2022*. 8.
- Favian Firwan Firdaus1, G. A. (2022). Analisis Saham YG Entertainment Terhadap Kasus Burning Sun. *Sanskara Ekonomi dan Kewirausahaan*.
- Hasanah, U. K. (2022). Analisis Pengunduran Diri CEO Yang Hyunsuk Sebagai Bentuk Pertanggung Jawaban Terkait Skandal yang Menimpa YG Entertainment. *Universitas Islam Negeri Walisongo Semarang*.
- investing.com. (2023, Juni 30). *kr.investing.com/equities*. Retrieved from kr.investing.com/equities/yg-entertainment-inc: <https://kr.investing.com/equities/yg-entertainment-inc>
- Ji-young, K. (2023, Mei 12). *inews24*. Retrieved from [inews24.com/view: https://www.inews24.com/view/1593643](https://www.inews24.com/view/1593643)
- Luthfianiiq. (2019, februari 9). *05.3 bab 3.pdf*. Retrieved from [dspace.uui.ac.id: https://dspace.uui.ac.id/bitstream/handle/123456789/15371/05.3%20bab%203.pdf?sequence=7&isAllowed=y](https://dspace.uui.ac.id/bitstream/handle/123456789/15371/05.3%20bab%203.pdf?sequence=7&isAllowed=y)
- Manager, K. wealth. (2023, Mei 12). YG Entertainment's performance is good, and Baby Monster also debuts~/ 2023.05.12 Closing trend. Retrieved from [cafe.naver.com: https://cafe.naver.com/oncsecret/42068](https://cafe.naver.com/oncsecret/42068)